



COMPTE RENDU COMMUNAUTAIRE

Projet de reconstruction du bloc Macdonald

Depuis qu'ils ont décroché le projet de reconstruction du bloc Macdonald en 2019, les partenaires de Fengate PCL Progress entament la troisième année de la rénovation.

Le projet consiste à ramener méticuleusement chacun des cinq édifices à leur noyau d'origine et à les reconstruire en gardant à l'esprit la préservation du patrimoine. Il s'agit notamment de mettre à jour tous les systèmes de base de l'édifice et d'améliorer l'aménagement des bureaux en fonction des normes d'accessibilité modernes.

Activités de construction récentes

À l'extérieur de l'édifice, vous continuerez à constater des changements physiques alors que nous transférons la bâche et les échafaudages des tours Ferguson et Mowat aux tours Hearst et Hepburn, permettant ainsi à l'équipe de poursuivre les travaux de restauration de l'extérieur en calcaire du campus.

En raison de la proximité de l'édifice Hearst avec la rue Wellesley Ouest, l'équipe a installé une passerelle couverte en février pour assurer la sécurité publique. Début mars, une fermeture partielle de la route a été nécessaire pour permettre la livraison de matériaux sur le toit de l'édifice Ferguson.

Nous vous remercions de votre patience pendant que nous réalisons ces activités en tenant compte de la sécurité de la communauté.

Aperçu de l'avancement des travaux – Rue Wellesley Ouest



La passerelle couverte est illustrée ci-dessus.

Saviez-vous que... La passerelle couverte devrait rester en place au moins jusqu'à l'été 2023 pour assurer la sécurité du public. PCL est en train de monter l'échafaudage et de terminer les travaux de restauration des pierres patrimoniales à l'intérieur de l'échafaudage, puis de démonter l'échafaudage.

À l'intérieur

Alors que d'importants travaux de restauration du patrimoine se poursuivent à l'extérieur de l'édifice, une activité intense se déroule à l'intérieur des quatre tours et du socle de liaison. Le travail à l'intérieur est en cours pour déconstruire et rétablir stratégiquement les caractéristiques essentielles des édifices.

Pour adapter l'édifice aux systèmes et aux matériaux modernes, il faut procéder à une démolition importante pour remplacer les systèmes qui ont atteint la fin de leur vie utile.

Aperçu de l'avancement des travaux – Déconstruction

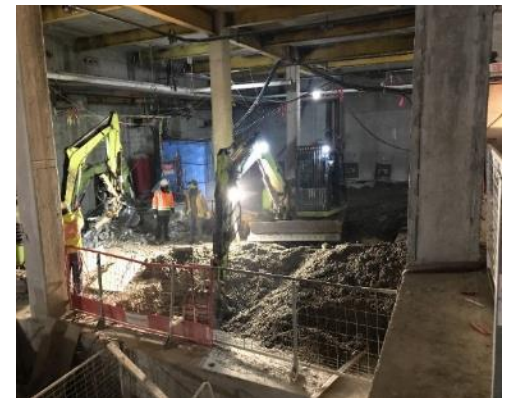

L'image du plancher du sous-sol en cours de déconstruction donne une idée de l'intensité des efforts de reconstruction.

Par exemple, pour enlever et remplacer les services mécaniques et électriques existants dans le sous-sol, il faut creuser toute la fondation du plancher et enlever l'infrastructure existante pour faire place aux nouveaux services.

L'équipe de projet tient à remercier tous les partenaires qui ont participé à ces importants efforts de reconstruction.

Réduction des perturbations

L'équipe de projet reste déterminée à minimiser l'impact de la construction sur la communauté. Avec nos partenaires, nous nous efforçons, dans la mesure du possible, de programmer les travaux perturbateurs pendant la journée.



Édification des communautés

Au-delà des projets de construction, le concepteur-constructeur PCL étend son engagement à être un bon voisin en soutenant les communautés locales dans lesquelles il construit.

Nous tenons à remercier PCL d'avoir organisé une collecte de jouets à la fin de 2021 pour répandre la joie des fêtes.

Grâce à leurs efforts et à leur générosité, un camion rempli de jouets a été donné à la collecte de jouets des pompiers de Toronto.

Sécurité

La sécurité et le bien-être de notre personnel et de notre communauté restent notre priorité absolue. Nous continuons à suivre tous les protocoles gouvernementaux et de santé publique applicables alors que nous continuons à faire face à la pandémie de COVID-19.

Pour de plus amples renseignements

Si vous avez des questions concernant les activités de construction du site, veuillez envoyer un courriel à MBRproject@pcl.com. Des renseignements sur le projet de reconstruction du bloc Macdonald sont disponibles sur le [site Web d'Infrastructure Ontario](#).

Pour toute question ou tout commentaire concernant l'ensemble du projet de reconstruction de Queen's Park, qui comprend la reconstruction du bloc Macdonald et la remise en état de l'édifice Whitney, veuillez envoyer un courriel à PRP@infrastructureontario.ca.

À propos du projet

Le complexe du bloc Macdonald est le centre administratif des opérations du gouvernement de l'Ontario. Il se compose de cinq bâtiments : quatre tours de bureaux reliées par une balisère de deux étages.

Achevé en 1971, le complexe du bloc Macdonald n'a jamais fait l'objet d'une rénovation majeure. Le projet de reconstruction permettra de mettre à jour tous les systèmes de base du bâtiment, notamment l'électricité, l'eau, la climatisation et le chauffage, qui ont atteint la fin de leur vie utile et doivent être remplacés. Les locaux à bureaux seront également améliorés pour répondre aux normes d'accessibilité modernes.

Chaque bâtiment du complexe est ramené à son noyau d'origine, restauré et reconstruit au moyen de technologies, de systèmes et de matériaux modernes, tout en préservant l'intégrité de ses nombreuses caractéristiques patrimoniales.

Le complexe nouvellement reconstruit répondra aux normes actuelles en matière de construction, de santé, de sécurité et d'accessibilité et pourra accueillir un nombre beaucoup plus important d'employés grâce à une utilisation plus efficace de cet espace de bureaux appartenant au gouvernement. La construction devrait être pratiquement terminée au printemps 2024, et l'occupation progressive commencera peu après.

